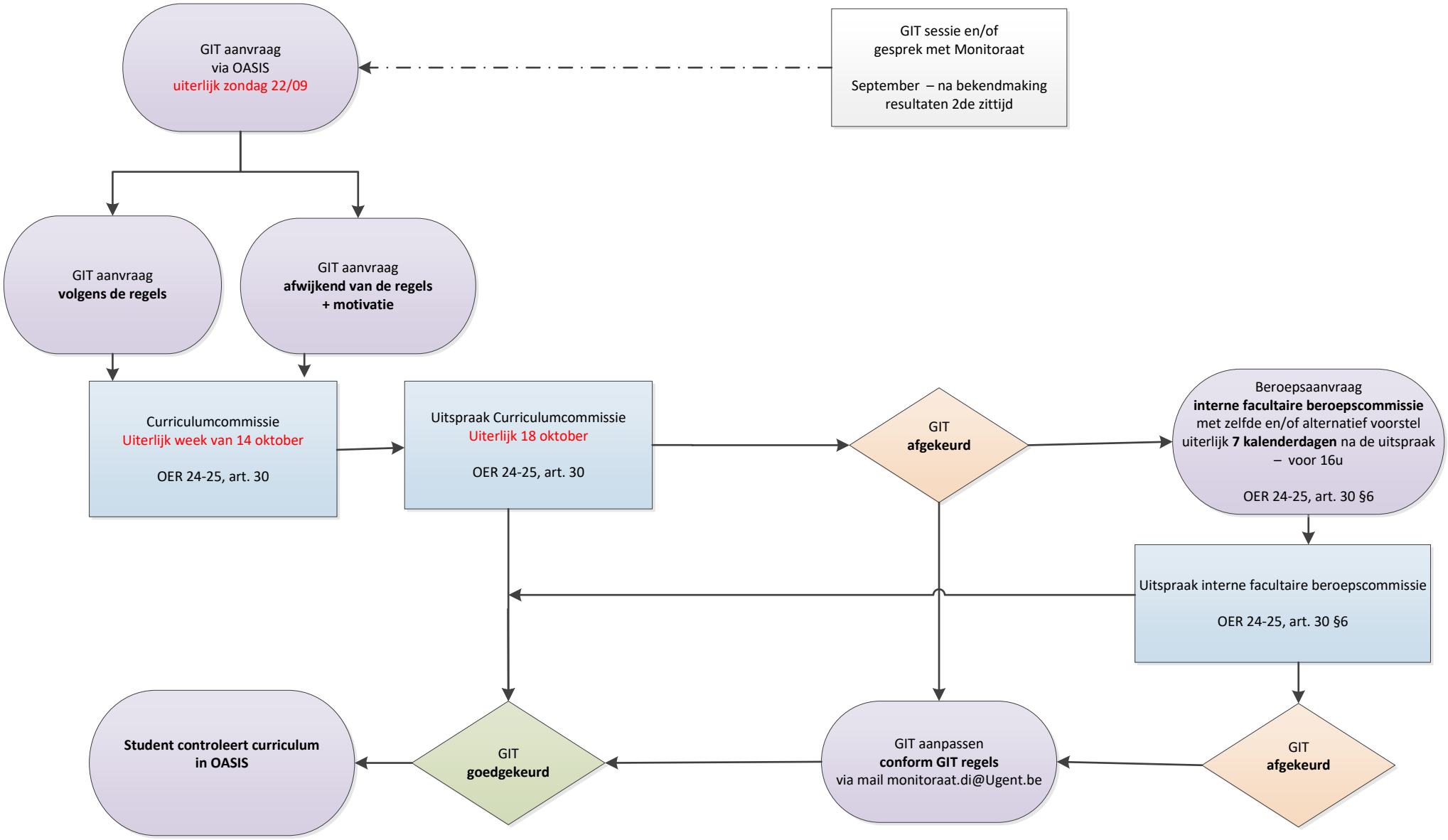
GIT aanvraag
via OASIS
uiterlijk zondag 22/09
GIT sessie en/of
gesprek met Monitoraat
September – na bekendmaking
resultaten 2de zittijd
GIT aanvraag
volgens de regels
GIT aanvraag
afwijkend van de regels
+ motivatie
Curriculumcommissie
Uiterlijk week van 14 oktober
OER 24-25, art. 30
Uitspraak Curriculumcommissie
Uiterlijk 18 oktober
OER 24-25, art. 30
GIT
afgekeurd
Beroepsaanvraag
interne facultaire beroepscommissie
met zelfde en/of alternatief voorstel
uiterlijk **7 kalenderdagen** na de uitspraak
– voor 16u
OER 24-25, art. 30 §6
Uitspraak interne facultaire beroepscommissie
OER 24-25, art. 30 §6
Student controleert curriculum
in OASIS
GIT
goedgekeurd
GIT aanpassen
conform GIT regels
via mail monitoraat.di@Ugent.be
GIT
afgekeurd